

A hand holding a pencil is writing on a document. A large teal circle is overlaid on the center of the image, containing the text. There are several smaller colored circles (orange, yellow, red, white) scattered around the teal circle. A lightbulb icon is in a yellow circle at the top right, and a thumbs-up icon is in a red circle at the bottom left.

# Ενημέρωση Φοιτητών Erasmus+ 2023-2024



# Η ομάδα μας



**Ιδρυματικός  
Συντονιστής**  
Καθηγητής Παντελής  
Παντελίδης,



**Υπεύθυνη του Τμήματος  
Διεθνών και Δημοσίων  
Σχέσεων**  
Δρ. Χριστίνα Κοντογουλίδου



# Η ομάδα μας



## Assistant Officers

Πέγκυ Κόττου



Ζή Κατσίρη



Ερμίνα Καλλίνικου



Αλέξανδρος  
Τσορακλίδης



# ΠΡΟΓΡΑΜΜΑ ERASMUS+

ERASMUS CHARTER 2021-2027 FOR HIGHER EDUCATION:

EACEA-03-2020-1-EPLUS2020-UNIPi-101012598

ERASMUS ID CODE: **G PIREAS01**

ERASMUS CHARTER FOR INTERNATIONAL CREDIT MOBILITY

CONSORTIUM OF INTERNATIONAL CREDIT MOBILITY

A hand holding a pencil is writing on a document. A large teal circle is overlaid on the center, containing the text 'NEΕΣ ΠΡΟΤΕΡΑΙΟΤΗΤΕΣ ERASMUS+ 2021-2027'. The circle is surrounded by several smaller colored circles (orange, red, yellow, white) and icons: a puzzle piece, a lightbulb, and a thumbs up.

NEΕΣ  
ΠΡΟΤΕΡΑΙΟΤΗΤΕΣ  
ERASMUS+  
2021-2027



## Οριζόντιες Προτεραιότητες

- Ένταξη και Πολυμορφία
  - Ψηφιακός Μετασχηματισμός
  - Περιβάλλον και καταπολέμηση της κλιματικής αλλαγής
  - Ενεργή συμμετοχή
  - Inclusion and Diversity
  - Digital Transformation
  - Environment and fight against climate change (Green Travel)
  - Active Participation in democratic life
- 

## Νέοι Κανόνες

- Πρόσθετη Επιχορήγηση ατόμων με Λιγότερες ευκαιρίες
- Μακροχρόνια Κινητικότητα Φοιτητών
- Βραχυχρόνια Κινητικότητα Φοιτητών
- Αιτήσεις από το 1<sup>ο</sup> έτος σπουδών

## Μακροχρόνια Κινητικότητα Φοιτητών

- Επιλέξιμη περίοδος μετακίνησης με φυσική παρουσία
- Για σπουδές από 2 έως 12 μήνες
- Συνδυασμός σπουδών και πρακτική, 2 έως 12 μήνες
- Πρόσθετη Χρηματοδότηση 250€ για κινητικότητα φοιτητών με λιγότερες ευκαιρίες



## Βραχυχρόνια Κινητικότητα Φοιτητών

- Κάθε φοιτητής, και ιδιαίτέρως εκείνοι που δεν είναι σε θέση να συμμετέχουν σε μια μακροχρόνια κινητικότητα με φυσική παρουσία, μπορεί να συνδυάσει μια βραχυχρόνια κινητικότητα με φυσική παρουσία συνδυάζοντας την με εικονική δραστηριότητα
- Διάρκεια κινητικότητας με φυσική παρουσία: 5-30 ημέρες (δεν υπάρχει ελάχιστη επιλέξιμη διάρκεια για την εικονική δραστηριότητα)
- Υποχρεωτικός συνδυασμός με εικονική δραστηριότητα, (απονομή 3 ECTS)

# ΠΡΑΣΙΝΗ ΜΕΤΑΚΙΝΗΣΗ

- Χρήση μέσων μεταφοράς για το κύριο μέρος της μετακίνησης με μειωμένο αποτύπωμα άνθρακα ή εν γένει περιβαλλοντικό αποτύπωμα όπως π.χ. λεωφορείο, τρένο ή συνεπιβατισμό (carpooling)

# Erasmus+ App



- Η νέα εφαρμογή Erasmus + είναι ένα από τα βασικά παραδοτέα της Πρωτοβουλίας και θα συμβάλει **European Student Card Initiative** σημαντικά στην επίτευξη του οράματος για την υλοποίηση του Ευρωπαϊκού Χώρου Εκπαίδευσης έως το 2025.

- Η νέα εφαρμογή Erasmus + θα διασφαλίσει ότι οι φοιτητές σε όλη την Ευρώπη θα έχουν εύκολη πρόσβαση σε πληροφορίες σχετικά με τις ευκαιρίες κινητικότητας που προσφέρει το πρόγραμμα Erasmus + και θα τους υποστηρίζουν καθ 'όλη τη διάρκεια του ταξιδιού τους στο εξωτερικό.

- Η πρώτη κυκλοφορία της νέας εφαρμογής είναι τώρα διαθέσιμη για λήψη στο κινητό σας τηλέφωνο από το Google Play και το Apple App Store ή στο διαδίκτυο.



Τα νέα χαρακτηριστικά περιλαμβάνουν:

βήμα προς βήμα καθοδήγηση μέσω του ταξιδιού κινητικότητας  
συμβουλές και ιστορίες με επίκεντρο τους μαθητές για την  
υποστήριξη μαθητών σε κινητές συσκευές  
προσφορές μαθητών, υπηρεσίες και εκδηλώσεις που  
προωθούν την εμπλοκή με διαπολιτισμικές δραστηριότητες και  
άτομα από τοπικές κοινότητες

Useful link → <https://erasmusapp.eu/>



Τι είναι το  
Erasmus;

## Τι είναι το Erasmus+



Το ERASMUS+ είναι πρόγραμμα της Ευρωπαϊκής Επιτροπής για την εκπαίδευση, την κατάρτιση, τη νεολαία και τον αθλητισμό, που στοχεύει στην ενίσχυση των δεξιοτήτων και της απασχόλησης καθώς και στον εκσυγχρονισμό των συστημάτων εκπαίδευσης, κατάρτισης και νεολαίας, σε όλους τους τομείς της Δια Βίου Μάθησης (Ανώτατη Εκπαίδευση, Επαγγελματική Εκπαίδευση και Κατάρτιση, Εκπαίδευση Ενηλίκων, Σχολική Εκπαίδευση, δραστηριότητες νεολαίας, κτλ).

- Το πρόγραμμα που απευθύνεται σε φοιτητές και απόφοιτους συνδυάζει όλα τα σημερινά προγράμματα της ΕΕ για την εκπαίδευση, την κατάρτιση και τη νεολαία. Το Γραφείο Διεθνών και Δημοσίων Σχέσεων του Πανεπιστημίου Πειραιώς αναλαμβάνει το **Erasmus + for Studies και for Placement**.
- Συνολική Μετακίνηση:
  - Ο φοιτητής / απόφοιτος μπορεί να μετακινηθεί συνολικά 12 μήνες . Αυτό σημαίνει:
    - 12 μήνες σπουδές ή 6 Μήνες σπουδές και 6 μήνες πρακτική



# Outgoing - Σπουδές



## Φάση 1<sup>η</sup> : Κατάθεση αιτήσεων

- Οι φοιτητές που ενδιαφέρονται να μετακινηθούν για σπουδές με το πρόγραμμα Erasmus+ μετά την ημερίδα ενημέρωσης από το γραφείο Διεθνών & Δημοσίων Σχέσεων **καταθέτουν , μέσα στη δοθείσα προθεσμία, στη Γραμματεία του τμήματός τους αίτηση στην οποία καταγράφουν μέχρι 3 Πανεπιστήμια του εξωτερικού ως επιλογή μετακίνησής τους.**
- Η Γραμματεία παραδίδει τις αιτήσεις στους Ακαδημαϊκούς Υπεύθυνους οι οποίοι ξεκινούν τη διαδικασία συνεντεύξεων και επιλογής .



## Απαραίτητα έγγραφα & Κριτήρια επιλεξιμότητας



- Αίτηση- Δήλωση Συμμετοχής
- Αναλυτική Βαθμολογία
- Πιστοποιητικά Ξένων Γλωσσών
- Βιογραφικό Σημείωμα

Οι φοιτητές:

1. Θα πρέπει να είναι **υπήκοοι** χώρας που συμμετέχει στο πρόγραμμα ή να αναγνωρίζονται ως **πρόσφυγες, απάτριδες ή μόνιμοι κάτοικοι** της Ελλάδας
2. Μπορούν να είναι πρωτοετείς **κατά το ακαδημαϊκό έτος της αιτούμενης μετακίνησης**
3. Δεν πρέπει να έχουν ολοκληρώσει τον ελάχιστο απαιτούμενο αριθμό των διδακτικών μονάδων για τη λήψη του πτυχίου τους, δηλαδή **θα πρέπει να υπάρχει περίοδος σπουδών** που να μπορούν να αντικαταστήσουν σπουδάζοντας σε πανεπιστήμιο του εξωτερικού **κατά το ακαδημαϊκό έτος της αιτούμενης μετακίνησης**





## Κριτήρια Επιλογής Φοιτητών



Τα γενικά ΚΡΙΤΗΡΙΑ ΕΠΙΛΟΓΗΣ των φοιτητών για τη συμμετοχή τους στις μετακινήσεις προς τα συνεργαζόμενα ιδρύματα του εξωτερικού μέσω του Erasmus+ είναι:

- Η επίδοση του φοιτητή (μέσος όρος βαθμολογίας)
- Η γνώση ξένων γλωσσών, ιδιαίτερα της ομιλούμενης στο Ίδρυμα υποδοχής
- Οι λόγοι συμμετοχής στο πρόγραμμα (motivation) με αιτιολόγηση
- Η συνέντευξη με τον αρμόδιο ακαδημαϊκό υπεύθυνο
- Το βιογραφικό σημείωμα του φοιτητή
- Οι επιστημονικές εργασίες συναφούς γνωστικού αντικείμενου με το Τμήμα φοίτησης
- Η γνώση χειρισμού Η/Υ
- Η συμμετοχή σε σεμινάρια, συνέδρια, ημερίδες κλπ. συναφούς γνωστικού αντικείμενου με το Τμήμα φοίτησης



# Ποιοι είναι οι Ακαδημαϊκοί Συντονιστές;

ΑΚΑΔΗΜΑΪΚΑ ΤΜΗΜΑΤΑ	ΑΚΑΔΗΜΑΪΚΟΙ ΣΥΝΤΟΝΙΣΤΕΣ	ΤΗΛΕΦΩΝΑ	E-mail
Οικονομικής Επιστήμης	Αναπλ. Καθηγητής Κ. Δρίβας	210 4142287	<a href="mailto:drivas@unipi.gr">drivas@unipi.gr</a>
Οργάνωσης & Διοίκησης Επιχειρήσεων	Αναπλ. Καθηγητής Γ. Παπαναστασόπουλος	210 4142201	<a href="mailto:papanast@unipi.gr">papanast@unipi.gr</a>
Στατιστικής & Ασφαλιστικής Επιστήμης	Επ. Καθηγητής Αθ. Ρακιτζής	210 4142452	<a href="mailto:arakitz@unipi.gr">arakitz@unipi.gr</a>
Χρημ/κης & Τραπεζικής Διοικητικής	Επ. Καθηγητής Ν. Εγγλέζος	210 4142433	<a href="mailto:englezos@unipi.gr">englezos@unipi.gr</a>
Βιομηχανικής Διοίκησης & Τεχνολογίας	Επ. Καθηγητής Π. Ειρηνάκης	210 4142726	<a href="mailto:pavlose@unipi.gr">pavlose@unipi.gr</a>
Ναυτιλιακών Σπουδών	Επ. Καθηγητής Δ. Πολέμης	210 4142538	<a href="mailto:dionpolemis@unipi.gr">dionpolemis@unipi.gr</a>
Πληροφορικής	Καθηγητής Δ. Βέργαδος	210 4142479	<a href="mailto:vergados@unipi.gr">vergados@unipi.gr</a>
Ψηφιακών Συστημάτων	Καθηγητής Σγούρος Νικήτας-Μαρίνος	210 4142754	<a href="mailto:sgouros@unipi.gr">sgouros@unipi.gr</a>
Διεθνών & Ευρωπαϊκών Σπουδών	Επικ. Καθηγητής Α. Λιαρόπουλος	210 4142564	<a href="mailto:aliarop@unipi.gr">aliarop@unipi.gr</a>

# Outgoing - Σπουδές



## Φάση 2<sup>η</sup>: Καταχώρηση επιλεγέντων και κοινοποίηση

- Οι Γραμματείες παραλαμβάνουν από τον Ακαδημαϊκό Υπεύθυνο το έγγραφο με τους επιλεγέντες φοιτητές και τα Πανεπιστήμια στα οποία θα μετακινηθούν για το επόμενο ακαδημαϊκό έτος.
- Αφού η Γραμματεία τους καταχωρήσει, πρέπει σύμφωνα με **το πρακτικό που παραδίδεται** από το Τμήμα Διεθνών & Δημοσίων Σχέσεων , να μας αποστείλει
  - Λίστα με συγκεκριμένα στοιχεία για κάθε φοιτητή
  - Αναγνώριση μαθημάτων
- \*\* Το Τμήμα Διεθνών & Δημοσίων Σχέσεων αναλαμβάνει την ανακήρυξη των επιλεγέντων φοιτητών στα αντίστοιχα Πανεπιστήμια του εξωτερικού (nomination).



Μετά τη διαδικασία των Nominations, θα περιμένετε ένα email αποδοχής από το Πανεπιστήμιο Υποδοχής



Στην 1η Επικοινωνία το Πανεπιστήμιο Υποδοχής συνήθως σας ενημερώνει για:

- Τα απαραίτητα έγγραφα
- Τα προσφερόμενα μαθήματα
- Τις παροχές του Πανεπιστημίου
- Τη στέγαση
- Τις προθεσμίες υποβολής των αιτήσεων
- Το ακαδημαϊκό ημερολόγιο



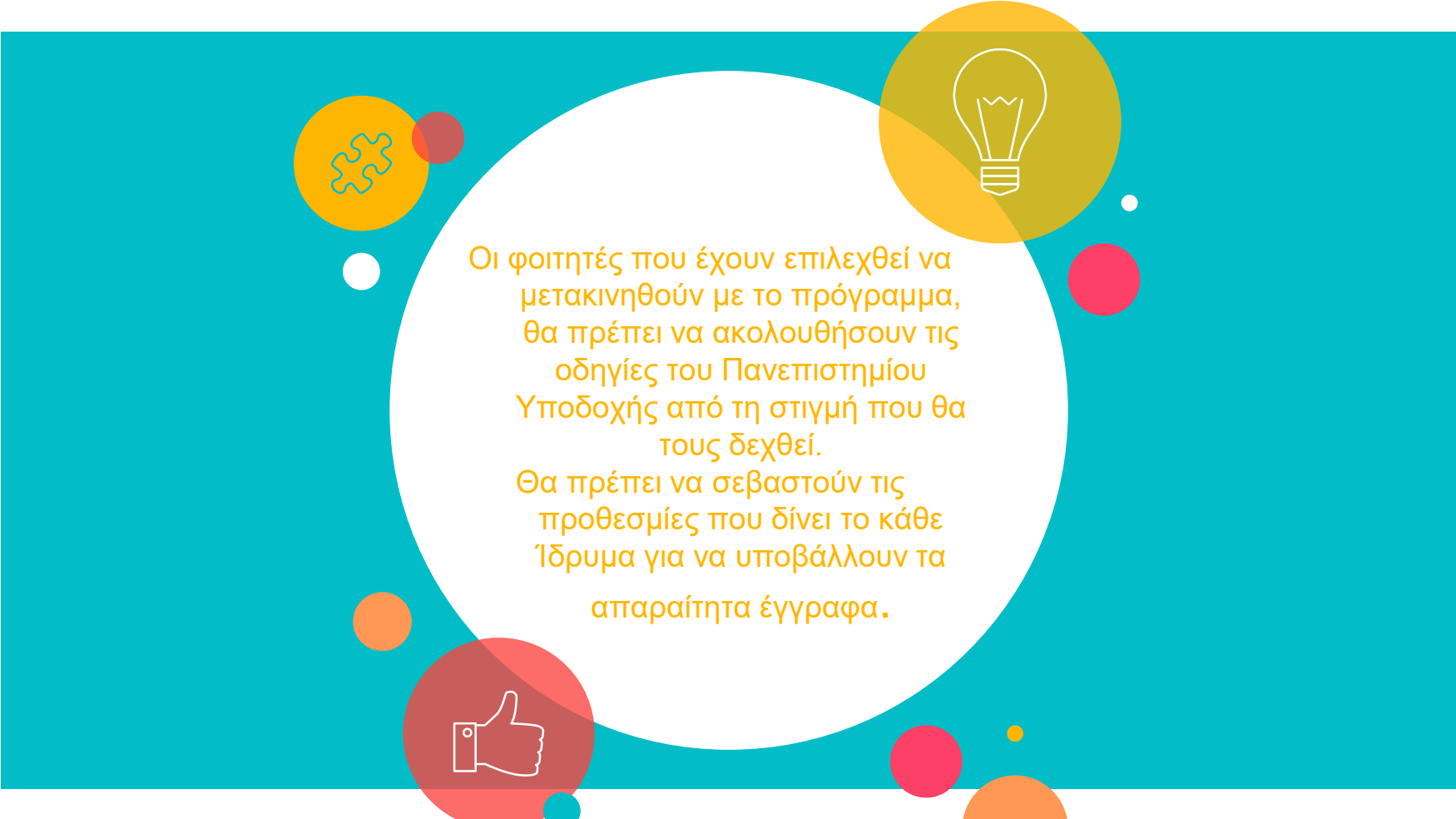

Οι φοιτητές που έχουν επιλεγθεί να μετακινηθούν με το πρόγραμμα, θα πρέπει να ακολουθήσουν τις οδηγίες του Πανεπιστημίου Υποδοχής από τη στιγμή που θα τους δεχθεί.

Θα πρέπει να σεβαστούν τις προθεσμίες που δίνει το κάθε ίδρυμα για να υποβάλλουν τα απαραίτητα έγγραφα.



ΠΟΣΑ  
ΕΠΙΧΟΡΗΓΗΣΗΣ



# Μακροχρόνια Κινητικότητα Φοιτητών-Σπουδές

Ομάδες Χωρών

Χώρες

Ποσό μηνιαίας επιχορήγησης  
(€)

Ομάδα  
1  
Χώρες με υψηλό κόστος  
διαβίωσης  
Δανία

Δανία,  
Φινλανδία, Ισλανδία, Ιρλανδία,  
Λιχτενστάιν, Λουξεμβούργο,  
Νορβηγία, Σουηδία  
Χώρες  
Εταίροι από την Περιφέρεια 14  
(Νήσοι Φερόες Ελβετία, Ηνωμένο  
Βασίλειο)

520

Ομάδα  
2  
Χώρες  
με μεσαίο κόστος  
διαβίωσης

Αυστρία,  
Βέλγιο, Κύπρος, Γαλλία, Γερμανία,  
Ιταλία, Μάλτα, Ολλανδία,  
Πορτογαλία,  
Ισπανία  
Χώρες  
Εταίροι από την Περιφέρεια 5 (  
Μονακό, Σαν Μαρίνο, Βατικανό)

470

Ομάδα  
3 Χώρες με χαμηλό  
κόστος διαβίωσης

Βουλγαρία, Κροατία, Δημοκρατία της Τ  
σεχίας, Εσθονία, Ουγγαρία, Λετονία, Λι  
θουανία, Πολωνία, Ρουμανία, Σερβία, Σ  
λοβακία, Σλοβενία, Βόρεια Μακεδονία,  
Τουρκία

420





# Βραχυχρόνια Κινητικότητα Φοιτητών-Σπουδές Ατομική Υποστήριξη

**Διάρκεια Κινητικότητας με Φυσική  
Παρουσία**

**Ποσό Επιχορήγησης**

**Ομάδες με Λιγότερες  
Ευκαιρίες**

Έως την 14 η ημέρα

70 ευρώ την ημέρα

+ 100 ευρώ για ολόκληρη  
την περίοδο της  
κινητικότητας

Από την 15 η έως την 30 η ημέρα

50 ευρώ την ημέρα

+ 150 ευρώ για ολόκληρη  
την περίοδο της  
κινητικότητας







# Βραχυχρόνια Κινητικότητα Φοιτητών-Σπουδές

## Δαπάνες Ταξιδιού

Αποστάσεις ταξιδιού	Περίπτωση συνήθους μετακίνησης	Περίπτωση πράσινης μετακίνησης*
Μεταξύ 10 και 99 χιλιομέτρων:	23 ευρώ ανά συμμετέχοντα	--
Μεταξύ 100 και 499 χιλιομέτρων:	180 ευρώ ανά συμμετέχοντα	210 ευρώ ανά συμμετέχοντα
Μεταξύ 500 και 1999 χιλιομέτρων:	275 ευρώ ανά συμμετέχοντα	320 ευρώ ανά συμμετέχοντα
Μεταξύ 2000 και 2999 χιλιομέτρων:	360 ευρώ ανά συμμετέχοντα	410 ευρώ ανά συμμετέχοντα
Μεταξύ 3000 και 3999 χιλιομέτρων:	530 ευρώ ανά συμμετέχοντα	610 ευρώ ανά συμμετέχοντα
Μεταξύ 4000 και 7999 χιλιομέτρων:	820 ευρώ ανά συμμετέχοντα	--
Ίσες ή μεγαλύτερες των 8000 χιλιομέτρων:	1500 ευρώ ανά συμμετέχοντα	--













Πού βρίσκω τα  
έγγραφα στην  
ιστοσελίδα του  
τμήματος

ΠΡΟΣΒΑΣΗ | ΑΝΑΖΗΤΗΣΗ

ΠΑΝΕΠΙΣΤΗΜΙΟ ΠΕΙΡΑΙΩΣ  
UNIVERSITY OF PIRAEUS

Πανεπιστήμιο ▾ Διοίκηση ▾ Σχολές ▾ Υπηρεσίες, Παροχές ▾ Επικοινωνία

### Χρήσιμες Υπηρεσίες

 Εύβοιος	 η-Τάξη
 Erasmus	 Ηλεκτρονική Γραμματεία
 Πρακτική Άσκηση	 Υπηρεσία Καταλόγου
 Γραφείο Διασύνδεσης	 Web Mail

**ΕΓΓΡΑΦΗ ΠΡΟΤΕΙΝΩΝ**

Στην ενότητα παρουσιάζονται χρήσιμες πληροφορίες για την εγγραφή των φοιτητών στο Πανεπιστήμιο για το ακαδημαϊκό έτος 2018-2019.

Ανακοίνωση για την εγγραφή των μεταεγγραφέντων αδελφών προπτυχιακών ακαδ. έτους 2018-2019

Δικαιολογητικά μεταεγγραφών 1

Δικαιολογητικά μεταεγγραφών 2

Αιτήσεις μεταεγγραφής στο Υπουργείο για εισαχθέντες με την κατηγορία των παθήσεων και η υποβολή δήλωσης αποποίησης μεταεγγραφής για τα αδέρφια φοιτητές

Περισσότερα...



# Πού βρίσκω τα έγγραφα στην ιστοσελίδα του τμήματος



ΠΡΟΣΒΑΣΗ | ΑΝΑΖΗΤΗΣΗ ΣΥΝΑΞΕΤΗ

ΠΑΝΕΠΙΣΤΗΜΙΟ ΠΕΙΡΑΙΩΣ  
UNIVERSITY OF PIRAEUS

Πανεπιστήμιο ▾ Διοίκηση ▾ Σχολές ▾ Υπηρεσίες, Παροχές ▾ Επικοινωνία

## Τμήμα Διεθνών και Δημοσίων Σχέσεων

μέγεθος γραμματοσειράς 🔍 | Εκτύπωση

Το Πανεπιστήμιο Πειραιώς με έντονη παρουσία και κύρος στο διεθνή επιστημονικό και ευρύτερο ακαδημαϊκό χώρο, παρουσιάζει στη διάρκεια της μακράς διαδρομής του σημαντικό έργο με αξιόλογα αποτελέσματα στον τομέα των διεθνών σχέσεων και συνεργασιών του με ακαδημαϊκά ιδρύματα του εξωτερικού.

Συγκεκριμένα, στο πλαίσιο αυτό το Τμήμα έχει την ευθύνη του συντονισμού και της διαχείρισης των Συμφωνιών Επιστημονικής Συνεργασίας που έχει συνάψει το Πανεπιστήμιο με μοταγή Πανεπιστήμια ή Ισότητα Ανώτατα Ιδρύματα της Ευρώπης, των Βαλκανίων και Παρευξεινίων χωρών, της Ρωσίας, των Η.Π.Α., του Καναδά, της Αυστραλίας, της Μέσης και της Άπω Ανατολής.

Οι Συμφωνίες αυτές αφορούν πολλούς επιστημονικούς κλάδους, ωφελούν το επιστημονικό προσωπικό, τους φοιτητές και τα Ιδρύματα που συμμετέχουν σε αυτές.

Το Τμήμα αναλαμβάνει επίσης όλες τις απαραίτητες ενέργειες κατ' έτος προκειμένου το Πανεπιστήμιο Πειραιώς να συμμετάσχει σε Διεθνείς Συναντήσεις (International Association of Universities, European Association of Universities κ.τ.λ.), για να ενημερώνεται και να συμβάλλει με την παρουσία του στις αποφάσεις και τις δράσεις που αφορούν τις σπουδές και την Ανώτατη Εκπαίδευση γενικότερα. Η παρουσία του Πανεπιστημίου Πειραιώς στο διεθνές γίγνεσθαι, ενδυναμώνεται με την ενεργή συμμετοχή του σε 5 Διεθνείς Ενώσεις και Οργανισμούς.

ΣΤΡΑΤΗΓΙΚΗ ΔΙΕΘΝΟΠΟΙΗΣΗΣ ΤΟΥ ΙΔΡΥΜΑΤΟΣ



Πού βρίσκω τα έγγραφα στην ιστοσελίδα του τμήματος

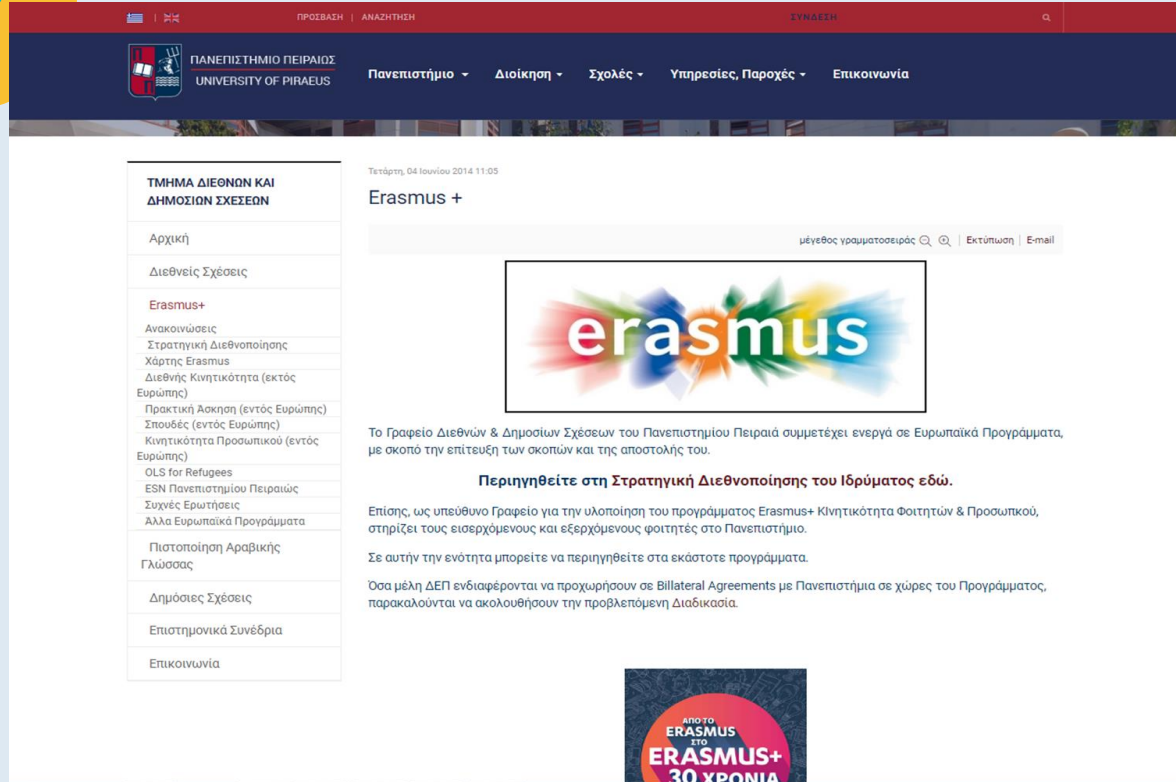

ΠΡΟΣΒΑΣΗ | ΑΝΑΖΗΤΗΣΗ ΣΥΝΔΕΣΗ

ΠΑΝΕΠΙΣΤΗΜΙΟ ΠΕΙΡΑΙΩΣ  
UNIVERSITY OF PIRAEUS

Πανεπιστήμιο ▾ Διοίκηση ▾ Σχολές ▾ Υπηρεσίες, Παραχές ▾ Επικοινωνία

Τετάρτη, 04 Ιουνίου 2014 11:05

Erasmus +

μέγεθος γραμματοσειράς 🔍 | Εκτύπωση | E-mail



Το Γραφείο Διεθνών & Δημοσίων Σχέσεων του Πανεπιστημίου Πειραιά συμμετέχει ενεργά σε Ευρωπαϊκά Προγράμματα, με σκοπό την επίτευξη των σκοπών και της αποστολής του.

**Περιηγηθείτε στη Στρατηγική Διεθνοποίησης του Ιδρύματος εδώ.**

Επίσης, ως υπεύθυνο Γραφείο για την υλοποίηση του προγράμματος Erasmus+ Κινητικότητα Φοιτητών & Προσωπικού, στηρίζει τους εισερχόμενους και εξερχόμενους φοιτητές στο Πανεπιστήμιο.

Σε αυτή την ενότητα μπορείτε να περιηγηθείτε στα εκότερα προγράμματα.

Όσα μέλη ΔΕΠ ενδιαφέρονται να προχωρήσουν σε Bilateral Agreements με Πανεπιστήμια σε χώρες του Προγράμματος, παρακαλούνται να ακολουθήσουν την προβλεπόμενη Διαδικασία.



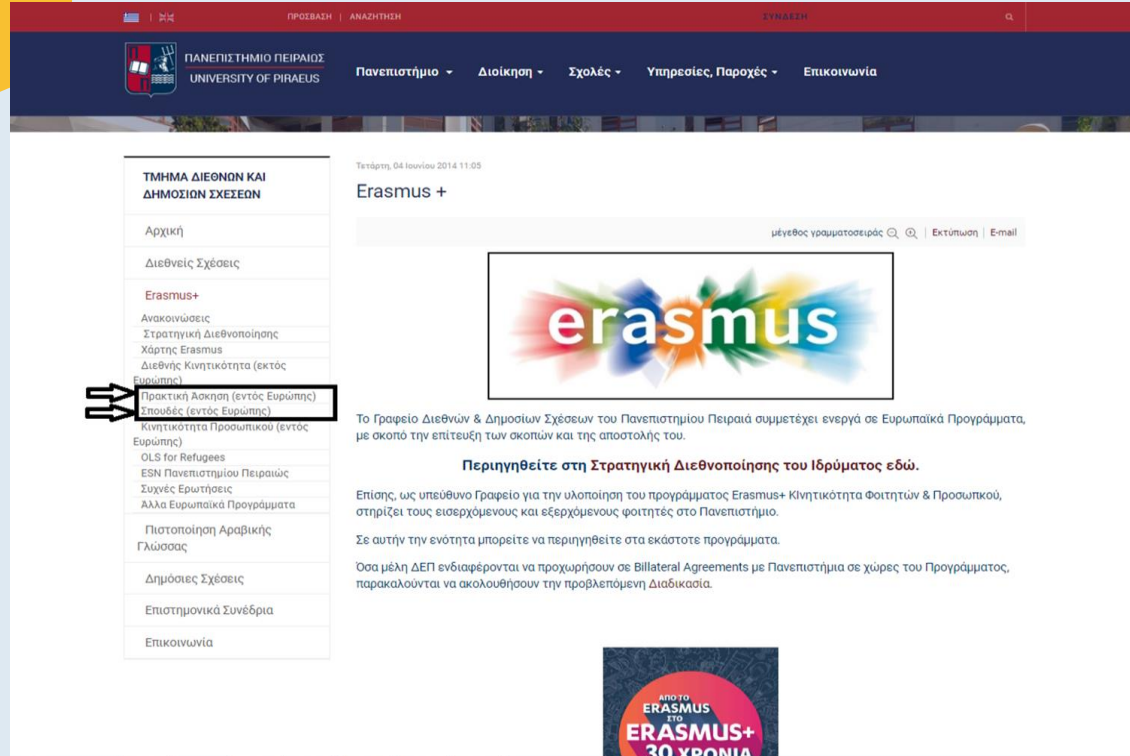

Πού βρίσκω τα έγγραφα στην ιστοσελίδα του τμήματος



The screenshot shows the website of the University of Piraeus. The navigation menu includes: Πανεπιστήμιο, Διοίκηση, Σχολές, Υπηρεσίες, Παροχές, and Επικοινωνία. The left sidebar menu lists various categories, with 'Εργαστήρια' expanded to show 'Πρακτική Άσκηση (εντός Ευρώπης)' and 'Εποπέδες (εντός Ευρώπης)' highlighted with a red box and arrows. The main content area features a header for 'Erasmus +' dated 'Τετάρτη, 04 Ιουνίου 2014 11:05'. Below the header is a large 'erasmus' logo. The text below the logo reads: 'Το Γραφείο Διεθνών & Δημοσίων Σχέσεων του Πανεπιστημίου Πειραιά συμμετέχει ενεργά σε Ευρωπαϊκά Προγράμματα, με σκοπό την επίτευξη των σκοπών και της αποστολής του. **Περιηγηθείτε στη Στρατηγική Διεθνοποίησης του Ιδρύματός εδω.** Επίσης, ως υπεύθυνο Γραφείο για την υλοποίηση του προγράμματος Erasmus+ Κινητικότητα Φοιτητών & Προσωπικού, στηρίζει τους εισερχόμενους και εξερχόμενους φοιτητές στο Πανεπιστήμιο. Σε αυτήν την ενότητα μπορείτε να περιηγηθείτε στα εκάστοτε προγράμματα. Όσα μέλη ΔΕΠ ενδιαφέρονται να προχωρήσουν σε Bilateral Agreements με Πανεπιστήμια σε χώρες του Προγράμματος, παρακαλούνται να ακολουθήσουν την προβλεπόμενη διαδικασία.

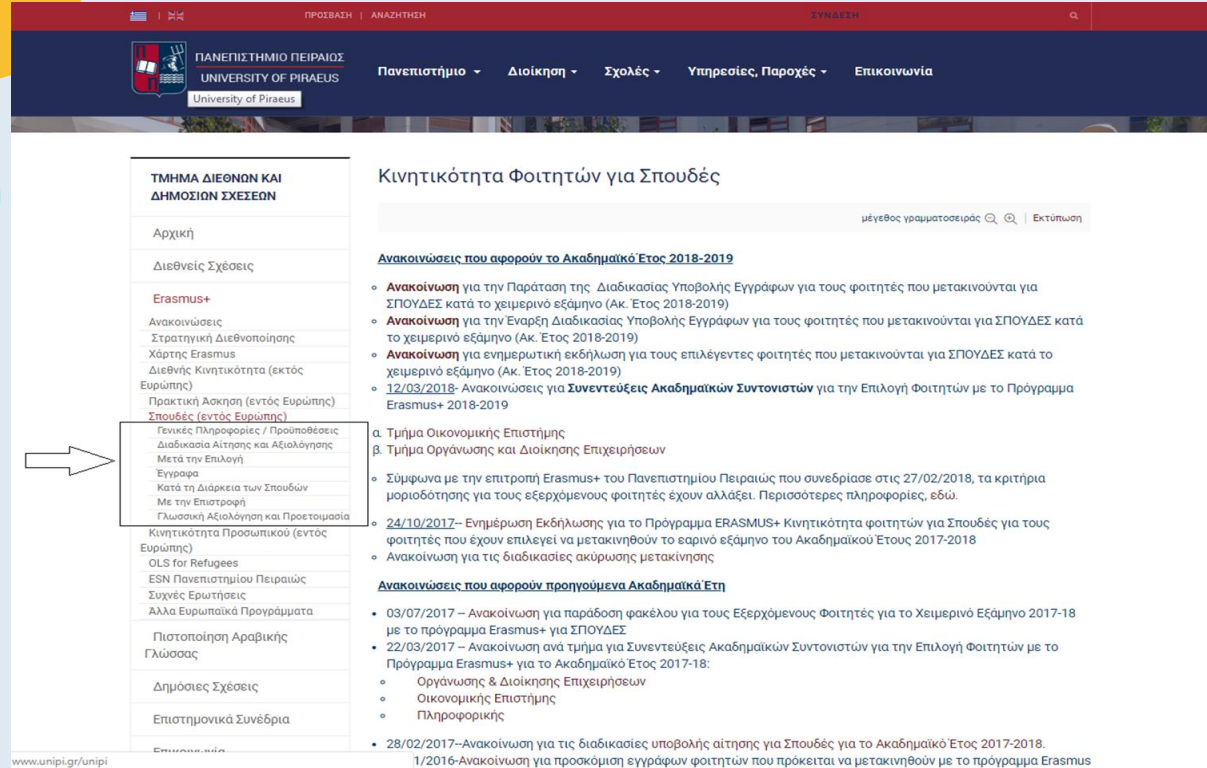

Πού βρίσκω τα έγγραφα στην ιστοσελίδα του τμήματος



ΠΡΟΣΒΑΣΗ | ΑΝΑΖΗΤΗΣΗ

ΣΥΝΔΕΣΗ

ΠΑΝΕΠΙΣΤΗΜΙΟ ΠΕΙΡΑΙΩΣ  
UNIVERSITY OF PIRAEUS  
University of Piraeus

Πανεπιστήμιο ▾ Διοίκηση ▾ Σχολές ▾ Υπηρεσίες, Παροχές ▾ Επικοινωνία

ΤΜΗΜΑ ΔΙΕΘΝΩΝ ΚΑΙ ΔΗΜΟΣΙΩΝ ΣΧΕΣΕΩΝ

Αρχική

Διεθνείς Σχέσεις

Erasmus+

Ανακοινώσεις

Στρατηγική Διεθνοποίησης

Χάρτης Erasmus

Διεθνής Κινητικότητα (εκτός Ευρώπης)

Πρακτική Άσκηση (εντός Ευρώπης)

Σπουδές (εντός Ευρώπης)

Γενικές Πληροφορίες / Προϋποθέσεις Διαδικασία Αίτησης και Αξιολόγησης Μετά την Επιλογή

Εγγραφα

Κατά τη Διάρκεια των Σπουδών

Με την Επιστροφή

Γλωσσική Αξιολόγηση και Προετοιμασία

Κινητικότητα Προσωπικού (εντός Ευρώπης)

OLS for Refugees

ESN Πανεπιστημίου Πειραιώς

Συχνές Ερωτήσεις

Άλλα Ευρωπαϊκά Προγράμματα

Πιστοποίηση Αραβικής Γλώσσας

Δημόσιες Σχέσεις

Επιστημονικά Συνέδρια

Επιστημονικά Συνέδρια

www.unipi.gr/unipi

### Κινητικότητα Φοιτητών για Σπουδές

μέγεθος γραμματοσειράς 🔍 | Εκτύπωση

#### Ανακοινώσεις που αφορούν το Ακαδημαϊκό Έτος 2018-2019

- **Ανακοίνωση** για την Παράταση της Διαδικασίας Υποβολής Εγγράφων για τους φοιτητές που μετακινούνται για ΣΠΟΥΔΕΣ κατά το χειμερινό εξάμηνο (Ακ. Έτος 2018-2019)
- **Ανακοίνωση** για την Εναρξη Διαδικασίας Υποβολής Εγγράφων για τους φοιτητές που μετακινούνται για ΣΠΟΥΔΕΣ κατά το χειμερινό εξάμηνο (Ακ. Έτος 2018-2019)
- **Ανακοίνωση** για ενημερωτική εκδήλωση για τους επιλεγέντες φοιτητές που μετακινούνται για ΣΠΟΥΔΕΣ κατά το χειμερινό εξάμηνο (Ακ. Έτος 2018-2019)
- **12/03/2018- Ανακοινώσεις για Συνεντεύξεις Ακαδημαϊκών Συντονιστών** για την Επιλογή Φοιτητών με το Πρόγραμμα Erasmus+ 2018-2019
  - α. Τμήμα Οικονομικής Επιστήμης
  - β. Τμήμα Οργάνωσης και Διοίκησης Επιχειρήσεων
- Σύμφωνα με την επιτροπή Erasmus+ του Πανεπιστημίου Πειραιώς που συνεδρίασε στις 27/02/2018, τα κριτήρια μοριοδότησης για τους εξερχόμενους φοιτητές έχουν αλλάξει. Περισσότερες πληροφορίες, εδώ.
- **24/10/2017- Ενημέρωση Εκδήλωσης** για το Πρόγραμμα ERASMUS+ Κινητικότητα φοιτητών για Σπουδές για τους φοιτητές που έχουν επιλεγεί να μετακινηθούν το εαρινό εξάμηνο του Ακαδημαϊκού Έτους 2017-2018
- Ανακοίνωση για τις διαδικασίες ακύρωσης μετακίνησης

#### Ανακοινώσεις που αφορούν προηγούμενα Ακαδημαϊκά Έτη

- 03/07/2017 – Ανακοίνωση για παράδοση φακέλου για τους Εξερχόμενους Φοιτητές για το Χειμερινό Εξάμηνο 2017-18 με το πρόγραμμα Erasmus+ για ΣΠΟΥΔΕΣ
- 22/03/2017 – Ανακοίνωση ανά τμήμα για Συνεντεύξεις Ακαδημαϊκών Συντονιστών για την Επιλογή φοιτητών με το Πρόγραμμα Erasmus+ για το Ακαδημαϊκό Έτος 2017-18:
  - Οργάνωσης & Διοίκησης Επιχειρήσεων
  - Οικονομικής Επιστήμης
  - Πληροφορικής
- 28/02/2017–Ανακοίνωση για τις διαδικασίες υποβολής αίτησης για Σπουδές για το Ακαδημαϊκό Έτος 2017-2018. 1/2016-Ανακοίνωση για προσκόμιση εγγράφων φοιτητών που πρόκειται να μετακινήθούν με το πρόγραμμα Erasmus

# Που βρίσκω τις Συμφωνίες Ανά Τμήμα

## ΤΜΗΜΑ ΔΙΕΘΝΩΝ ΚΑΙ ΔΗΜΟΣΙΩΝ ΣΧΕΣΕΩΝ

Αρχική

Διεθνείς Σχέσεις

Erasmus+

Ανακοινώσεις  
Στρατηγική Διεθνοποίησης  
Χάρτης Erasmus

Διμερείς Συμφωνίες  
Διεθνής Κινητικότητα (εκτός Ευρώπης)

Πρακτική Άσκηση (εντός Ευρώπης)  
Σπουδές (εντός Ευρώπης)  
Κινητικότητα Προσωπικού (εντός Ευρώπης)

OLS for Refugees  
ESN Πανεπιστημίου Πειραιώς  
Συχνές Ερωτήσεις  
Άλλα Ευρωπαϊκά Προγράμματα

Όμιλος Διεθνής Κινητικότητας  
KA107

Πιστοποίηση Αραβικής  
Γλώσσας

Δημόσιες Σχέσεις

Επιστημονικά Συνέδρια

Επικοινωνία

## Διμερείς Συμφωνίες

μέγεθος γραμματοσειράς 🔍 | Εκτύπωση

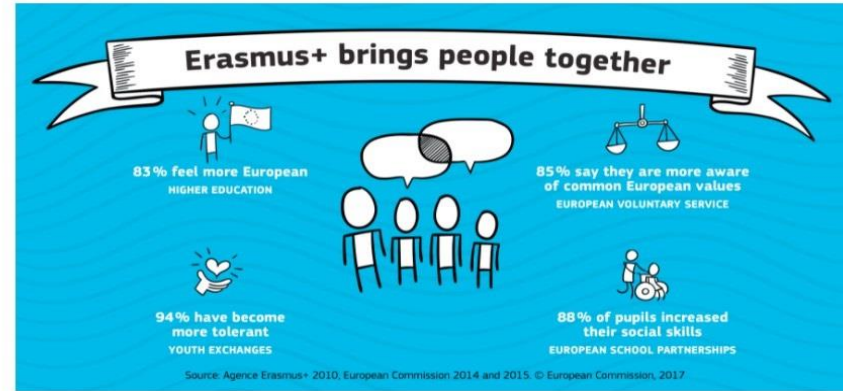

### Λίστες Συμφωνιών ανά Σχολή και Τμήμα - Ακαδημαϊκό έτος 2020- 2021

#### Σχολή Οικονομικών, Επιχειρηματικών και Διεθνών Σπουδών του Πανεπιστημίου Πειραιώς

1. Τμήμα Οργάνωσης και Διοίκησης Επιχειρήσεων
2. Τμήμα Οικονομικής Επιστήμης
3. Τμήμα Διεθνών και Ευρωπαϊκών Σπουδών

#### Σχολή Ναυτιλίας και Βιομηχανίας

1. Τμήμα Βιομηχανικής Διοίκησης και Τεχνολογίας
2. Τμήμα Ναυτιλιακών Σπουδών

#### Σχολή Χρηματοοικονομικής και Στατιστικής



# Διμερείς Συμφωνίες

## ΔΙΜΕΡΕΙΣ ΣΥΜΦΩΝΙΕΣ

Σχολή Οικονομικών, Επιχειρηματικών και Διεθνών Σπουδών του Πανεπιστημίου Πειραιώς  
**Τμήμα Οικονομικής Επιστήμης**

Ακαδημαϊκός Συντονιστής: **Επίκουρος Καθηγητής, Κυριάκος Δρίβας** ([drivas@unipi.gr](mailto:drivas@unipi.gr))

COUNTRY	UNIVERSITY	ERASMUS CODE	SUBJECT AREA CODE	FIELD OF STUDIES	LANGUAGE	NUMBER OF STUDENTS	STUDY CYCLE		
							1 <sup>ST</sup>	2 <sup>ND</sup>	3 <sup>RD</sup>
BELGIUM	Universite de Mons	B MONS 21	410,311	Economics	English <sup>1</sup>	3 students for 6 months	✓	✓	
CYPRUS	University of Cyprus	CY NICOSIA01	311	Economics	Greek English <sup>2</sup>	3 students for 6 months	✓		
CZECH REPUBLIC	VSB- Technical University of Ostrava	CZ OSTRAVA01	314	Economics	English <sup>3</sup> Czech <sup>2</sup>	2 students for 6 months	✓	✓	
GERMANY	Freie Universitat Berlin	D BERLIN 01	314	Economics	German	2 students for 5 months	✓		
GERMANY	HFWU Nuertingen-Geislingen University	D NURTING01	311	Economics	German <sup>1</sup> English <sup>1</sup>	2 students for 6 months	✓		

<sup>1</sup> B2 LEVEL

<sup>2</sup> B1 LEVEL

<sup>3</sup> B2 LEVEL

Page 1 of 5

GERMANY	University of Oldenburg	D OLDENBU01	311	Economics	German <sup>1</sup> English <sup>2</sup>	3 students for 5 months	✓	✓	
SPAIN	Universidad Complutense de Madrid	E MADRID 03	314	Economics	Spanish <sup>1</sup>	3 students for 6 months	✓		✓
SPAIN	UNIVERSIDAD DE MÁLAGA	E MALAGA01	311	Economics	Spanish <sup>1</sup> English <sup>1</sup>	2 students for 5 months	✓		







# ΕΡΩΤΗΣΕΙΣ?

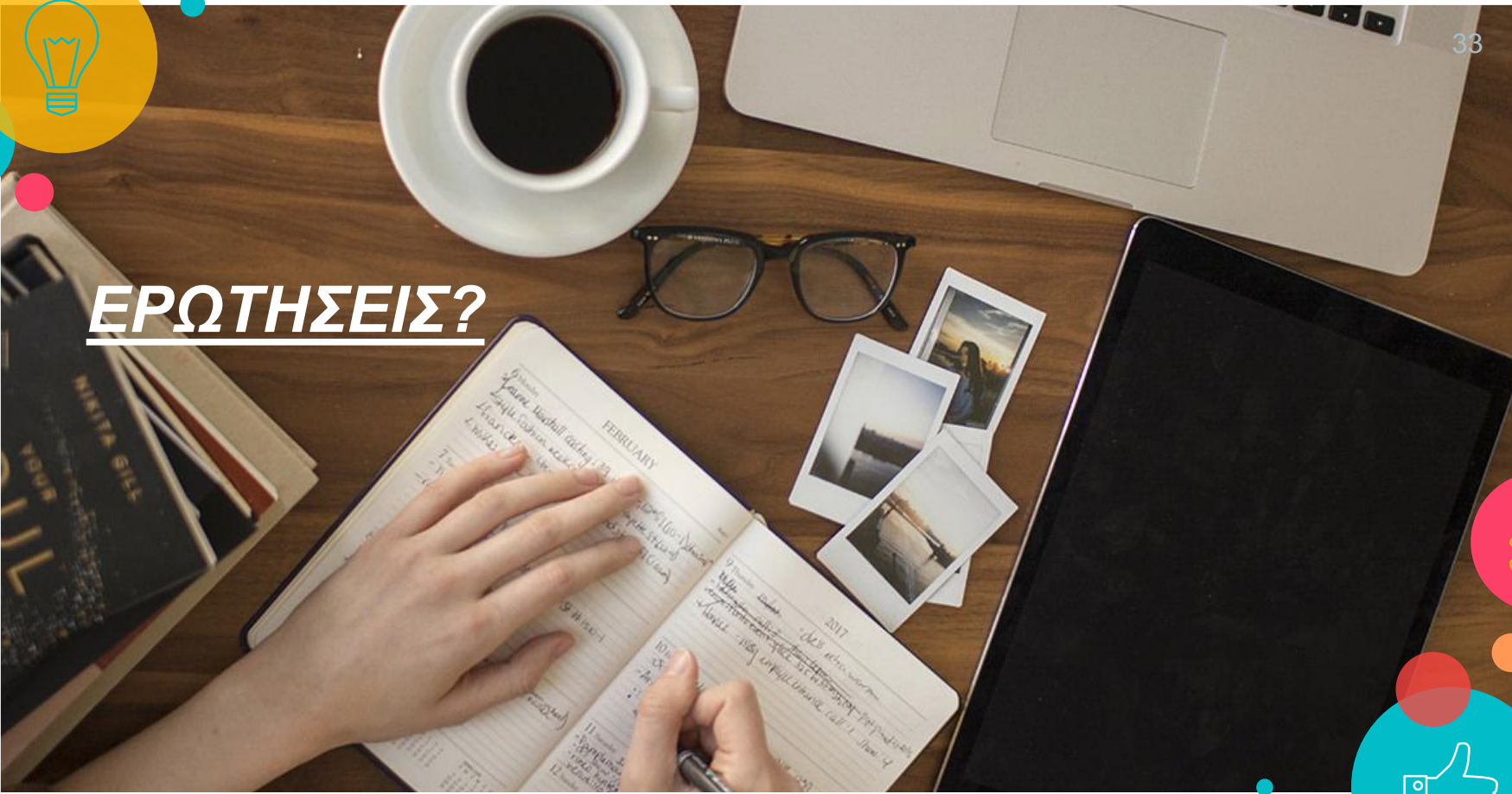



# SOCIAL MEDIA Τμήματος Διεθνών και Δημοσίων Σχέσεων

- Facebook : International Relations Office – University of Piraeus
- Instagram : @IRO-UNIPi
- Ιστοσελίδα Γραφείου : <https://www.unipi.gr/unipi/el/arxikh-tm-diethnwn-dhmosiwn-sxeswn.html>

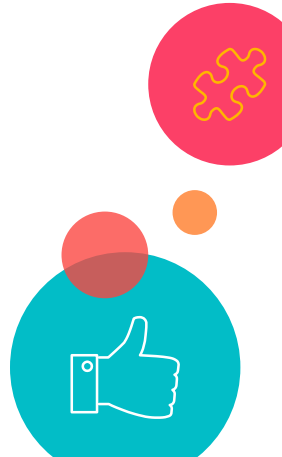

# Ευχαριστούμε!



Μπορείτε να μας βρείτε στα παρακάτω email:

- [publ@unipi.gr](mailto:publ@unipi.gr)
- [outgoing-erasmus@unipi.gr](mailto:outgoing-erasmus@unipi.gr)
- [incoming-erasmus@unipi.gr](mailto:incoming-erasmus@unipi.gr)
- [lcm-erasmus@unipi.gr](mailto:lcm-erasmus@unipi.gr)
- [lcm-consortium@unipi.gr](mailto:lcm-consortium@unipi.gr)

Τηλέφωνα επικοινωνίας: 210 4142170, 210 4142245, 210 4142248

